

# HISTORICAL MUSEUM

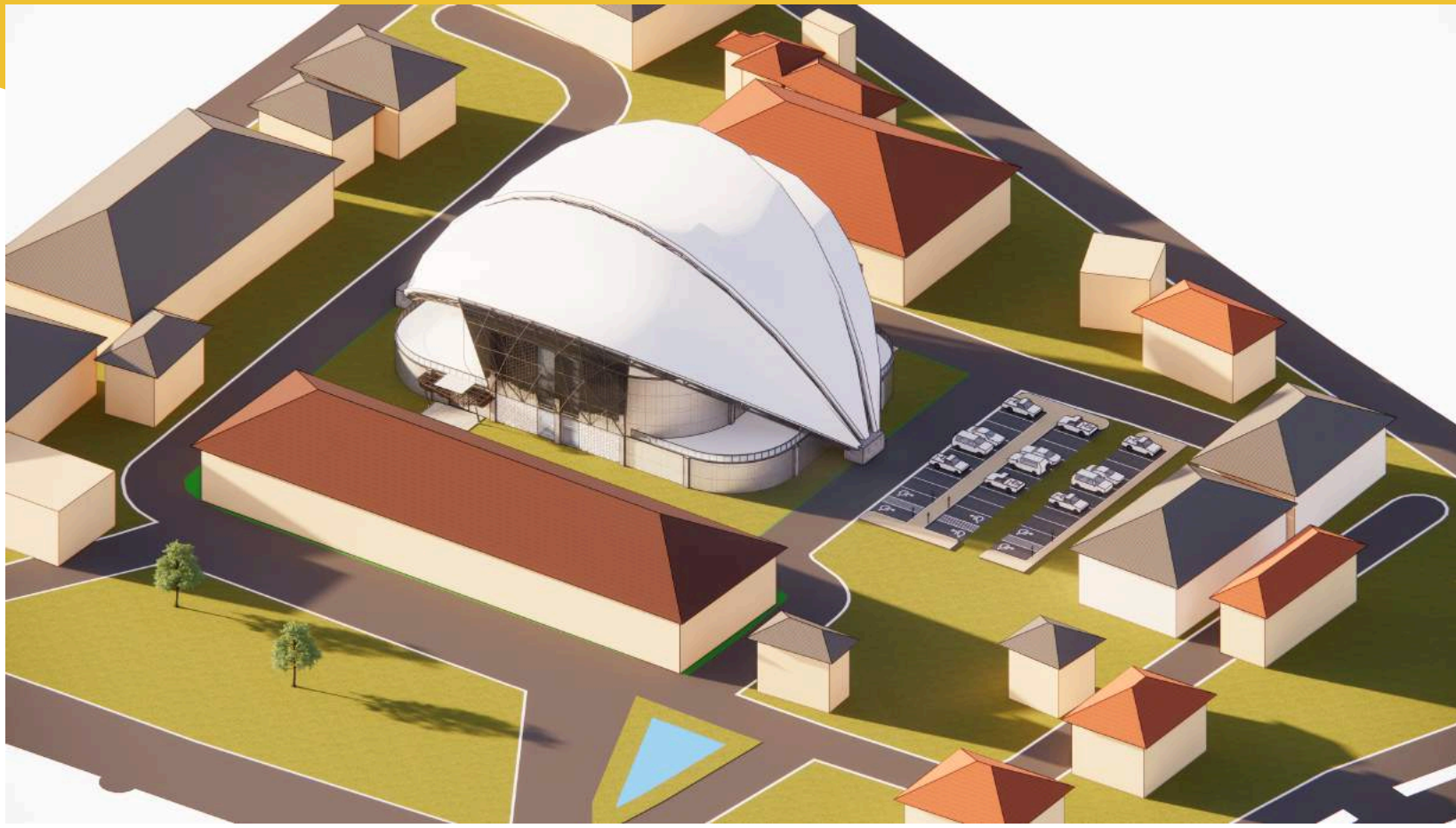

ARSITEKTUR REGIONAL ADALAH GAYA ARSITEKTUR YANG MENCERMINKAN KARAKTERISTIK BUDAYA DAN LINGKUNGAN SETEMPAT. KONSEP INI BERUSAHA MENCIPTAKAN BANGUNAN YANG SELARAS DENGAN TRADISI, BAHAN BANGUNAN LOKAL, DAN IKLIM DAERAH TERSEBUT. DENGAN KATA LAIN, ARSITEKTUR REGIONAL MENGHINDARI PENIRUAN GAYA INTERNASIONAL YANG SERAGAM DAN Mencari IDENTITAS BERDASARKAN KEKAYAAN LOKAL.



BENTUK MUSEUM MENGAMBIL INSPIRASI DARI BUNGA KHAS KALIMANTAN BARAT YAITU BUNGA TENGWANG.

TENGWANG JUGA MERUPAKAN SIMBOL KEBERLANJUTAN DAN KEHARMONISAN ANTARA MANUSIA DAN ALAM

AKSONOMETRI

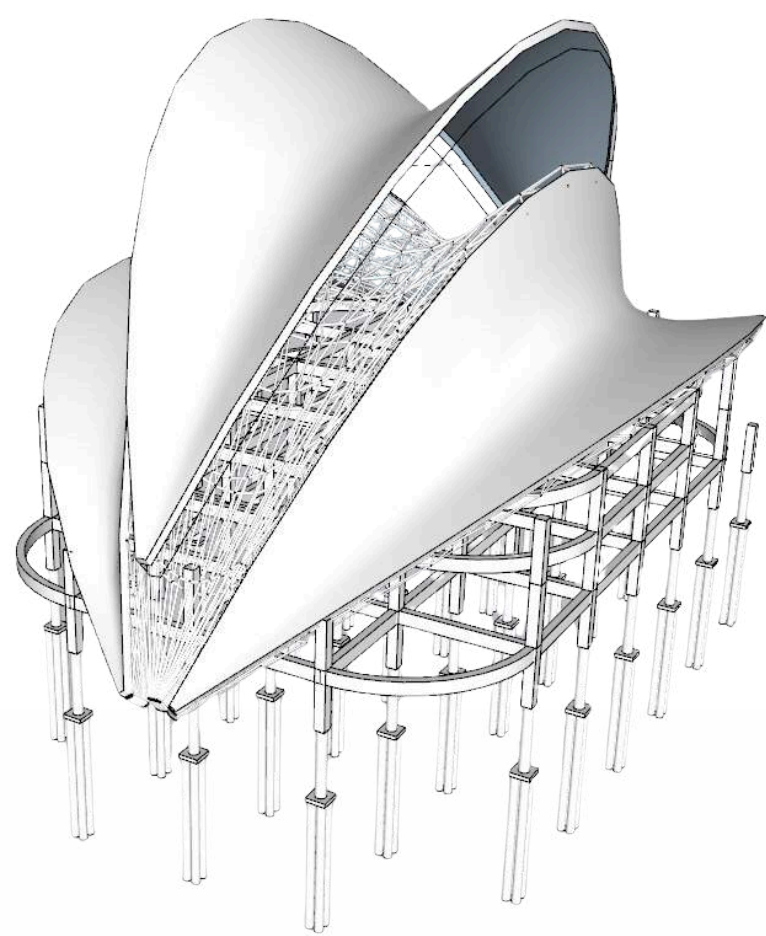

GUBAHAN

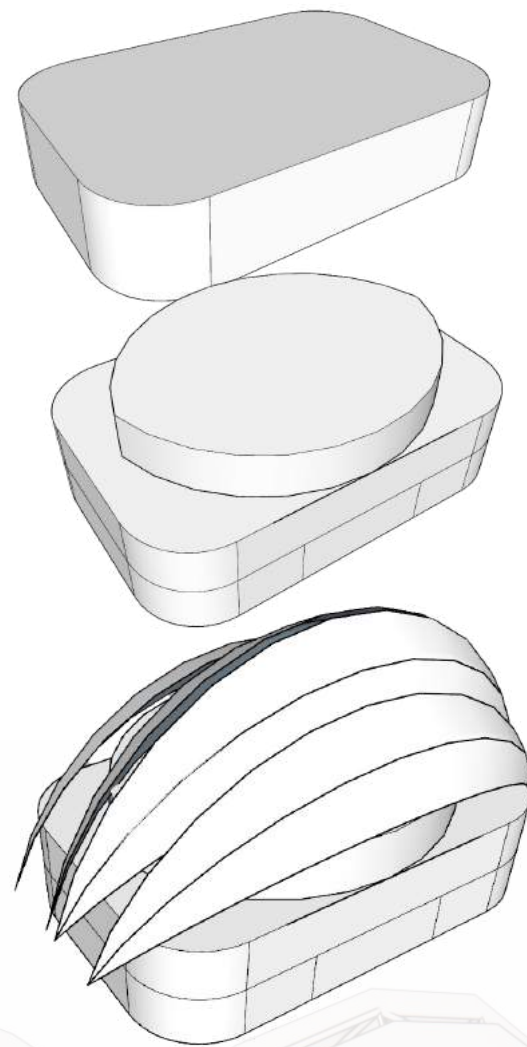

POTONGAN

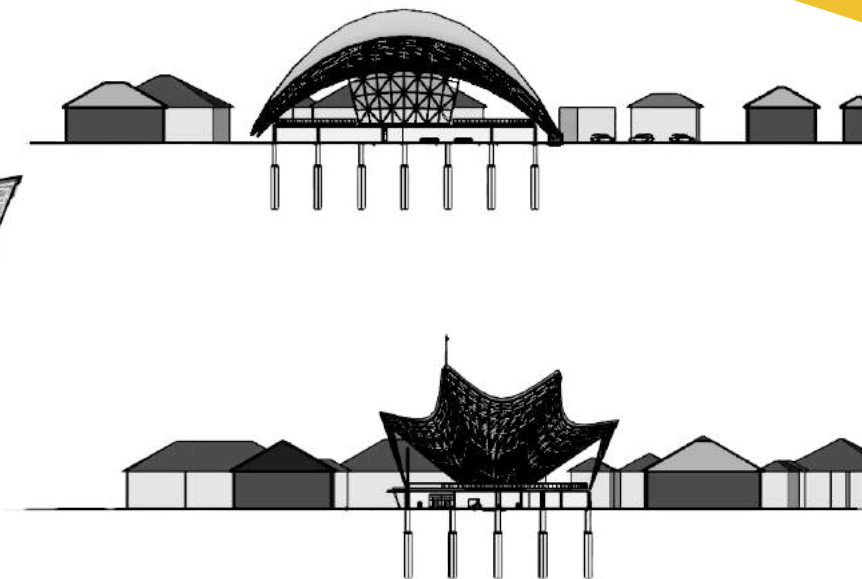
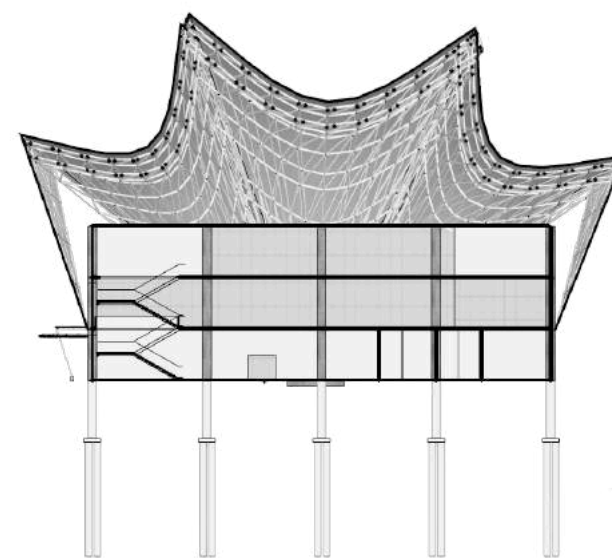

INTERIOR



TAMPAK

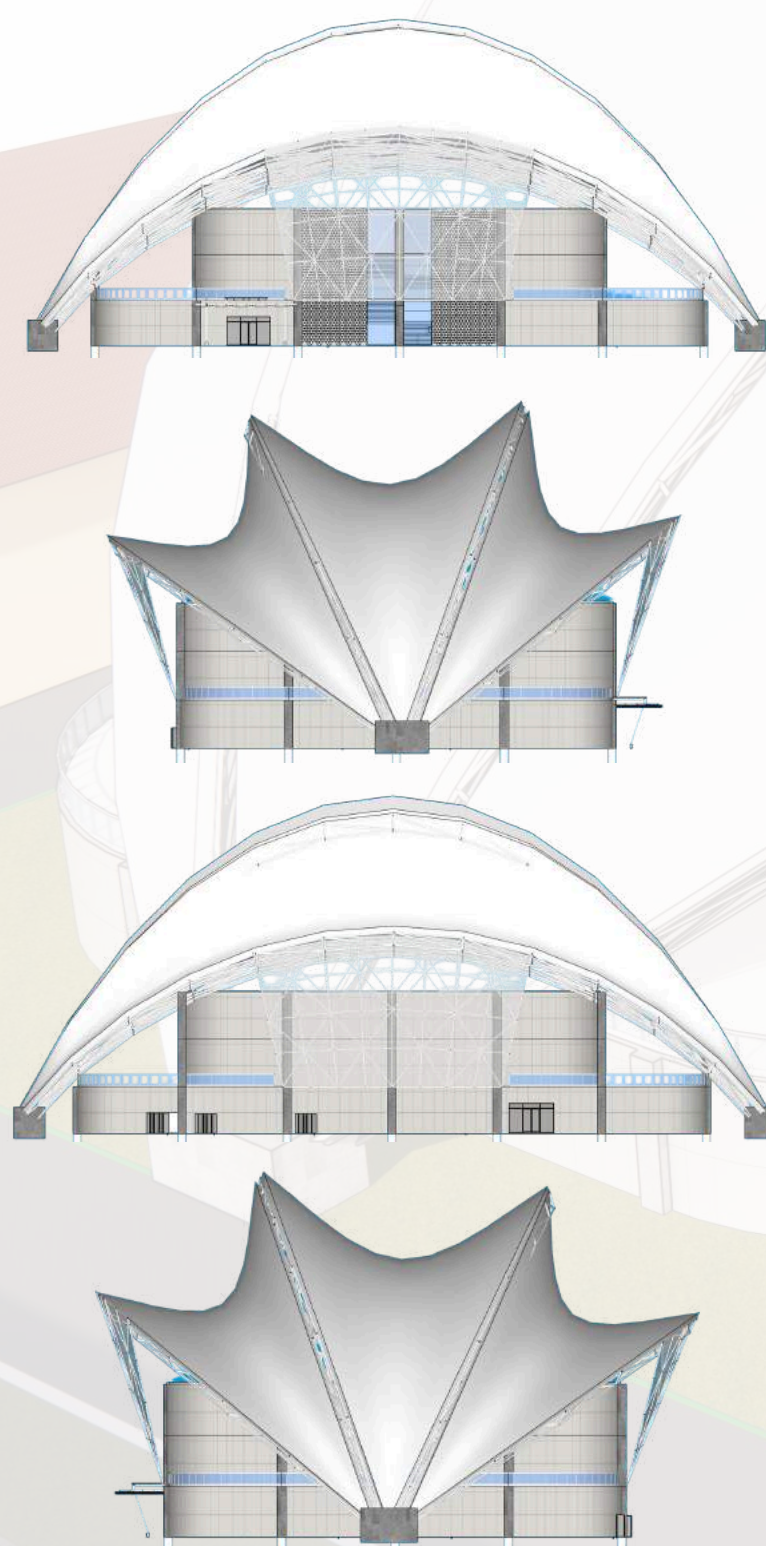

DENAH

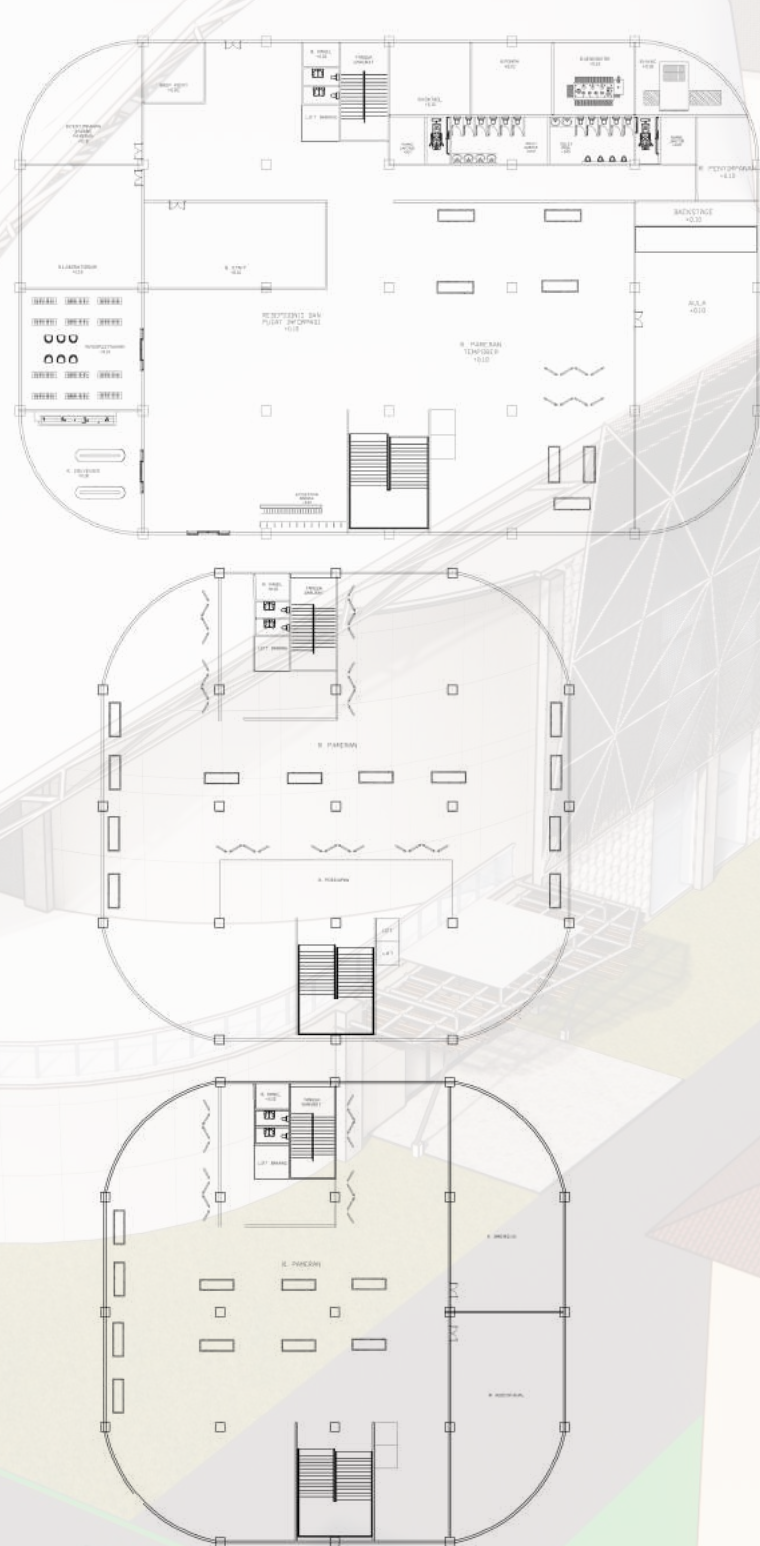

EKSTERIOR



**UNIVERSITAS TANJUNGPURA**  
**FAKULTAS TEKNIK**  
**ARSITEKTUR**

**MATA KULIAH**

**KELAS**

**DOSEN PEMBIMBING**

**PERANCANGAN ARSITEKTUR BANGUNAN**

**B**

**M. NURHAMSYAH, ST. MSC**

**NAMA**

**OCEANIA HAFIZH**  
**ANDRAFIDI**

**NIM**

**D1031211030**