

# SPORTS HALL



**LOKASI**

LOKASI SITE BAGIAN A  
JL. KAPTEN MARSAN, KEL. DARAT SEKIP

LOKASI SITE BAGIAN B  
JL. BARDAN NADI, KEL. TENGAH

KEC. PONTIANAK KOTA, KOTA  
PONTIANAK, KALIMANTAN  
BARAT, INDONESIA



## KONSEP

**MULTIPURPOSE SPACE**

Merupakan **ruang** yang dapat dimanfaatkan dan dipergunakan oleh setiap orang serta memberikan kesempatan untuk **melakukan bermacam-macam kegiatan** (Hakim, 2003 : 50).

**BIOPHILIC ARCHITECTURE**

Arsitektur Biofilik adalah teori dengan prinsip dan tujuan untuk mendapatkan **hubungan** antara **lingkungan hidup** (alam), **manusia**, dan **arsitektur** dan bertujuan untuk **meningkatkan kesejahteraan** secara **mental** dan **kualitas hidup penggunaannya** (Browning et al., 2014).

**HUMANISTIC ARCHITECTURE**

Arsitektur humanistik ada;ah konsep yang bertujuan untuk **menempatkan kesejahteraan manusia** sebagai **inti** dari **seni** dan **ilmu desain bangunan** dan pengelolaan lingkungan dengan ciri utama membuat **orang-orang percaya** bahwa mereka juga **dianggap penting** (B Swit-Jankowska, 2021).

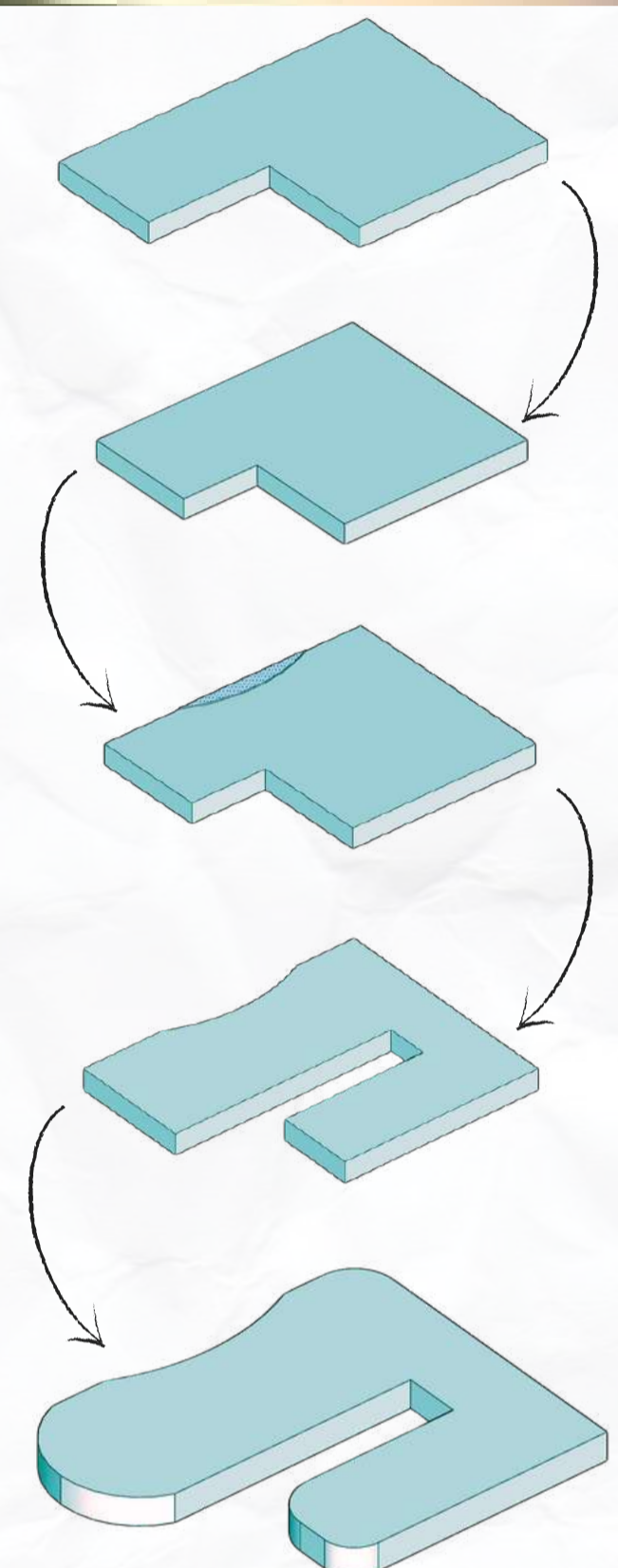

### SITEPLAN



### DENAH LANTAI DASAR

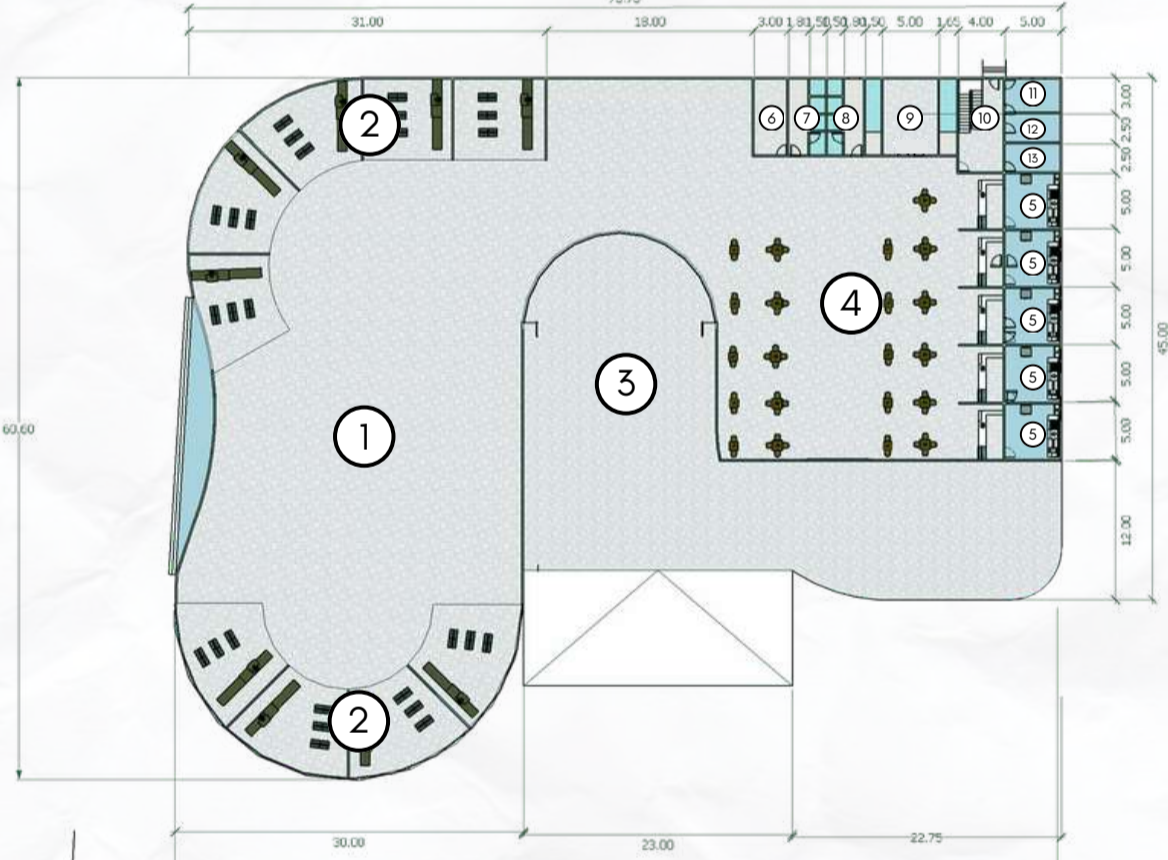

- 1. LOBBY
- 2. RETAIL
- 3. PLAZA
- 4. FOODCOURT
- 5. DAPUR
- 6. LACTATION ROOM
- 7. TOILET WANITA
- 8. TOILET PRIA
- 9. MUSHOLA
- 10. R. STAFF
- 11. PENAMPUNGAN SAMPAH
- 12. R. TEKNIS & OPERATOR
- 13. R. KEBERSIHAN

### DENAH LANTAI 2

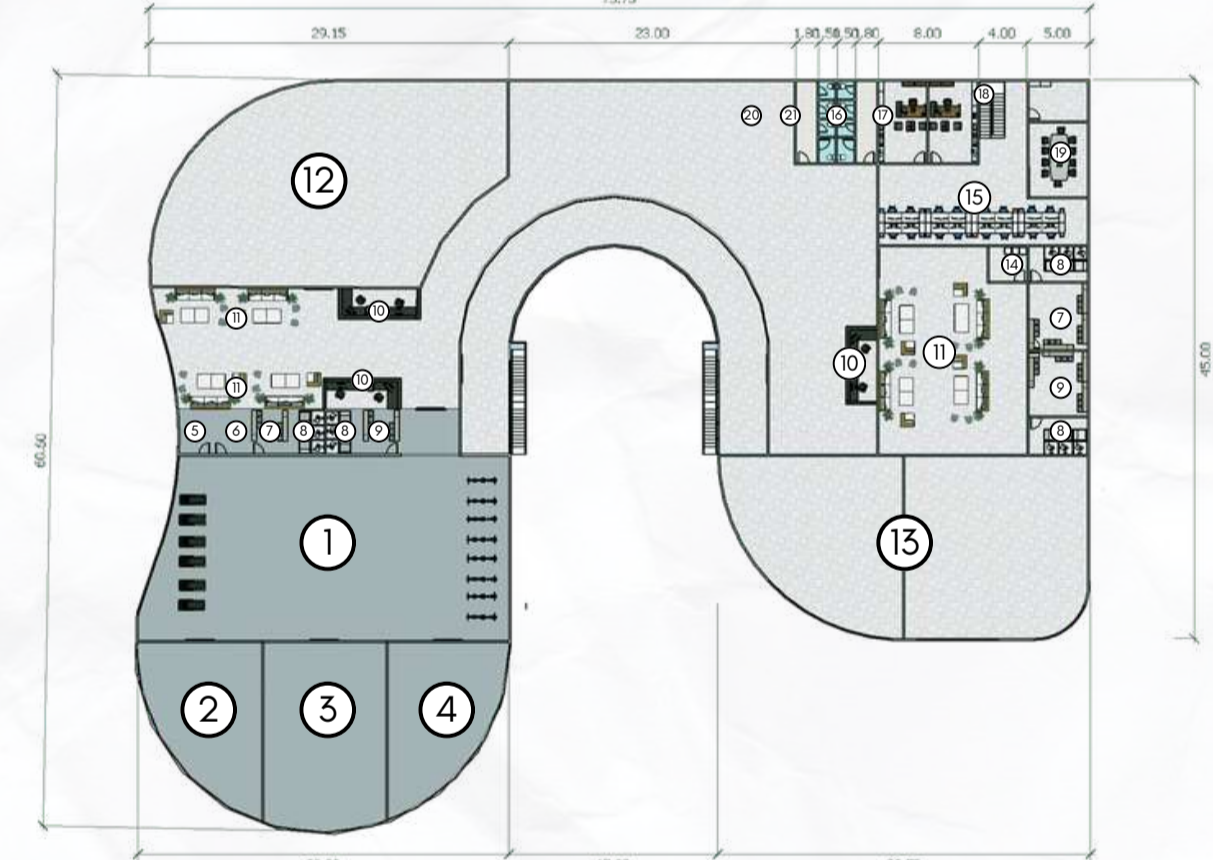

- 1. GYM
- 2. ZUMBA
- 3. AEROBIK
- 4. YOGA
- 5. R. KESEHATAN
- 6. GUDANG
- 7. R. GANTI PRIA
- 8. SHOWER ROOM
- 9. R. GANTI WANITA
- 10. RESEPSIONIS
- 11. LOUNGE
- 12. VIRTUAL SPORTS AREA
- 13. SPA
- 14. R. LAUNDRY
- 15. R. KERJA STAFF
- 16. R. DIREKTUR
- 17. R. WAKIL DIREKTUR
- 18. R. LOKER & PANTRY
- 19. R. MEETING
- 20. TOILET WANITA
- 21. TOILET PRIA

